

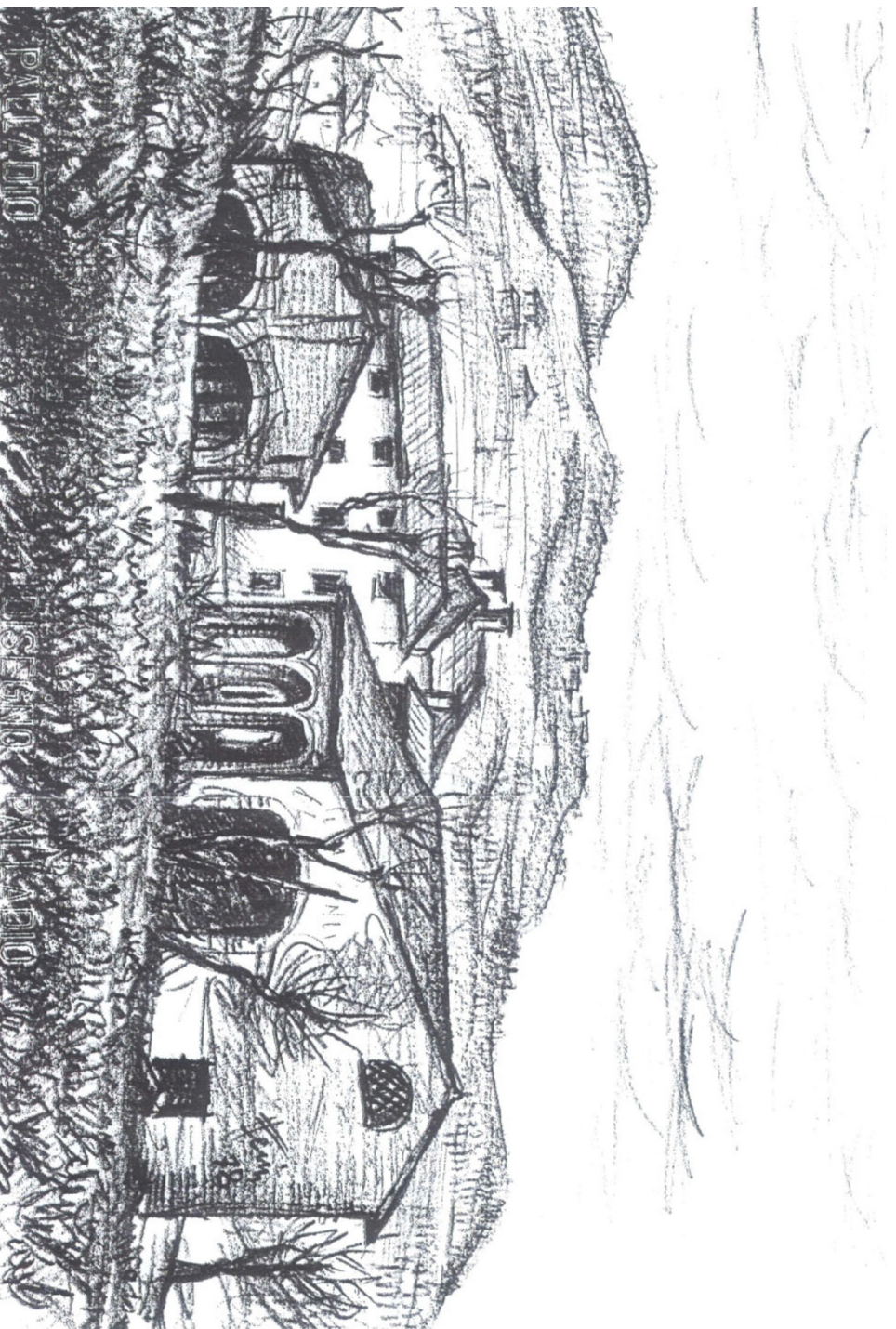

estratto catastale austriaco metà '800



Comune di Adzignano	Provincia di Vicenza	Dato	aggiornamento 12 febbraio 2016
PROGETTO: PIANO DI RICERCA - VIA MONTE DI PENNA SCHIOLO P.I. - AEBX3			
ALLEGATO 3	OGGETTO: PLANIMETRIA, PLANTE - STATO APPROVATO	scala	1:200
IL PROGETTISTA arch. Ferroni Dario	IL COMMITTENTE Immobiliare Marco S.r.l.		

CF arch

Conte & Ferroni Architetti Associati
Via D. Cassan 4 - 36040 Montebelluna di Sarmeola (VI)
Tel. 0444/920462 - Fax 0444/920421
Email: info.cfarch@gmail.com
cf.arch@cfarch.it

A forma di legge è presente elaborato non può essere riprodotto o comunicato a terzi senza permesso e preventivo autorizzazione



INTERVENTI AMMESSI
RC - ricostruzione
RS - Restauo o risarcimento conservativo
RE - ristrutturazione edilizia

E' possibile la demolizione con fedele ricostruzione solo per comprovati motivi statici

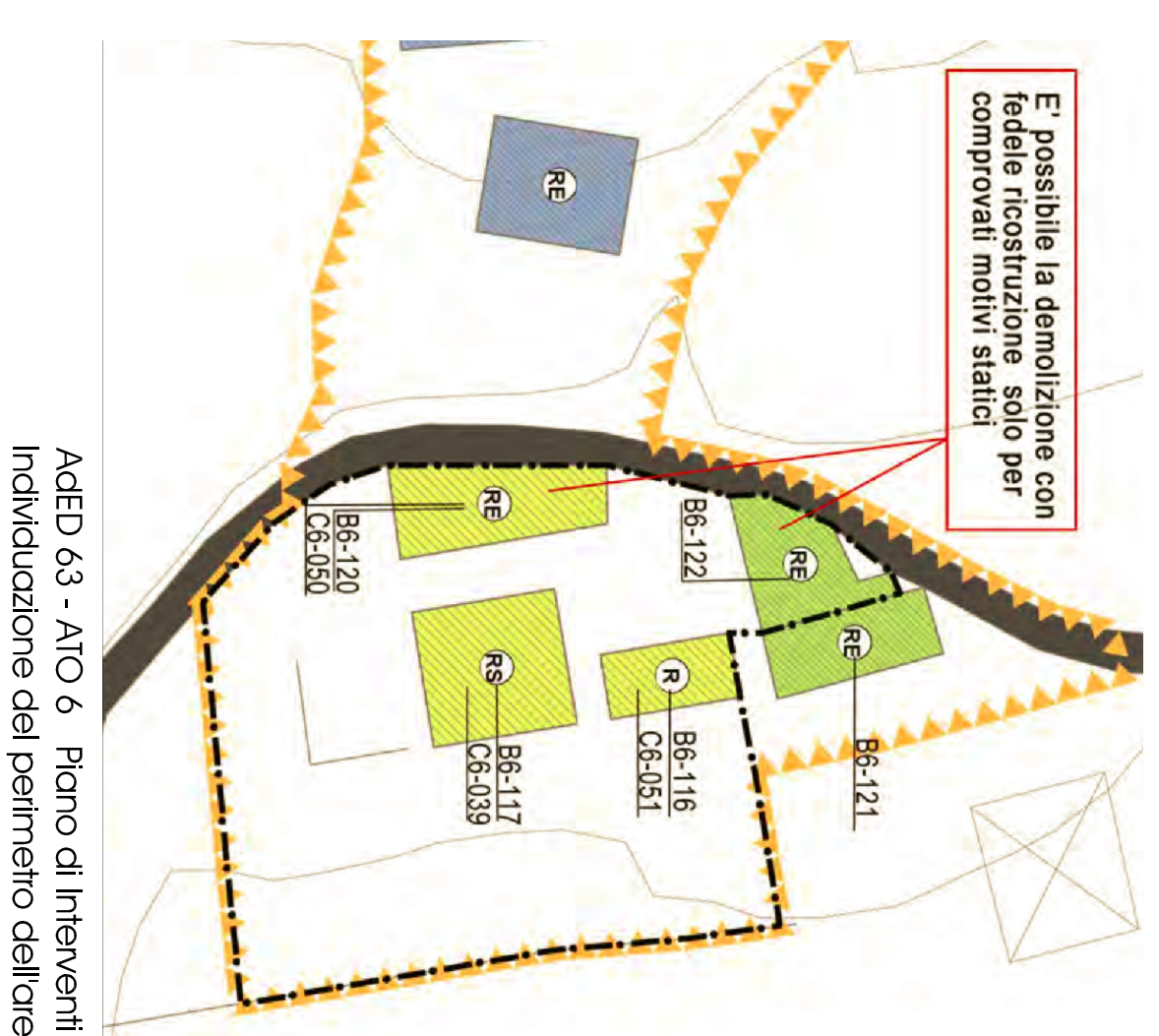

ADDED 63 - ATO 6 Piano di interventi Individuazione del perimetro dell'area

ESPEDICIONE	DISTRIBUZIONE	COPIE	VOLUME
A	originale	148,18 mc	883,63 mc
B	reintegrabile	143,50 mc	1046,97 mc
C	originale	87,30 mc	674,83 mc
D	originale	222,65 mc	1812,71 mc
TOTALE		621,63 mc	4418,14 mc

Planimetria sistemazione esterna stato di fatto scala 1:200



estratto CTR - scala 1:5000

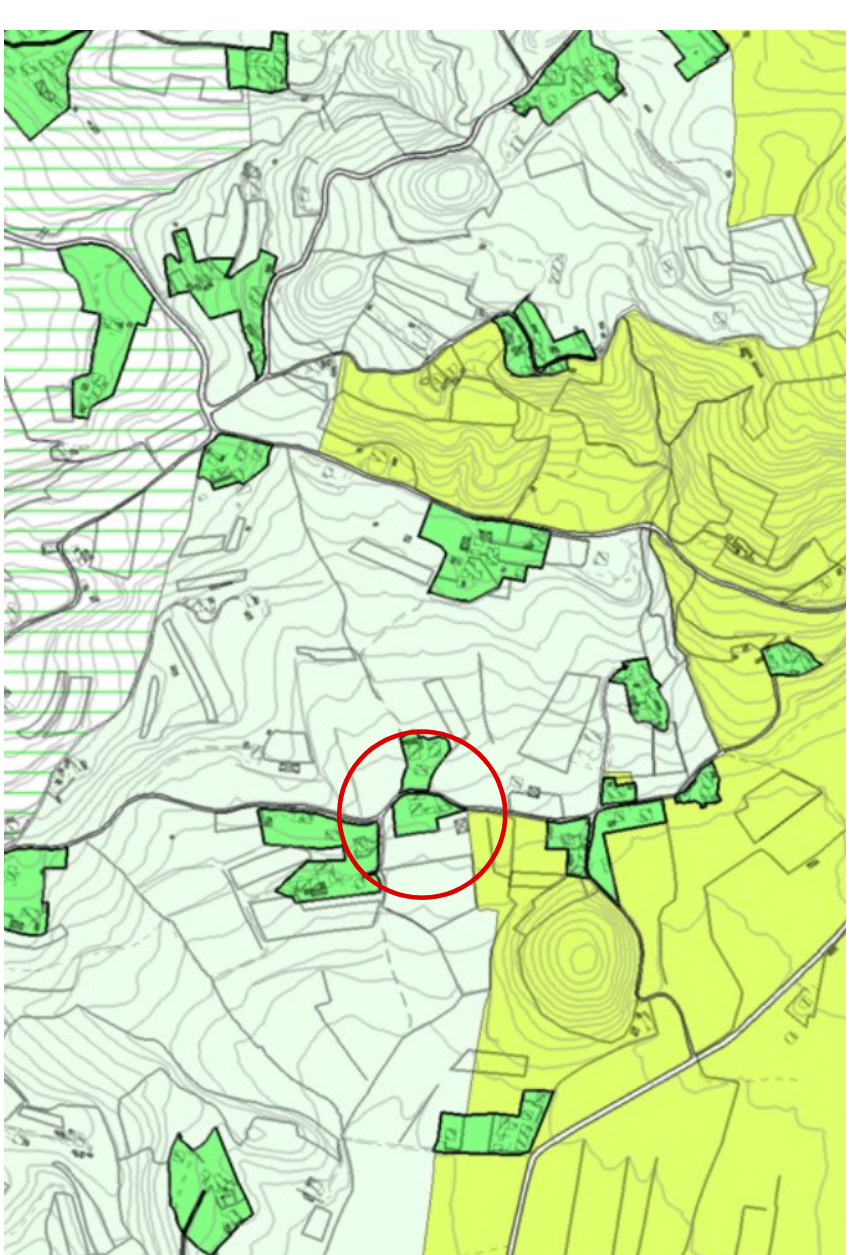

estratto P.R.G. - scala 1:10000

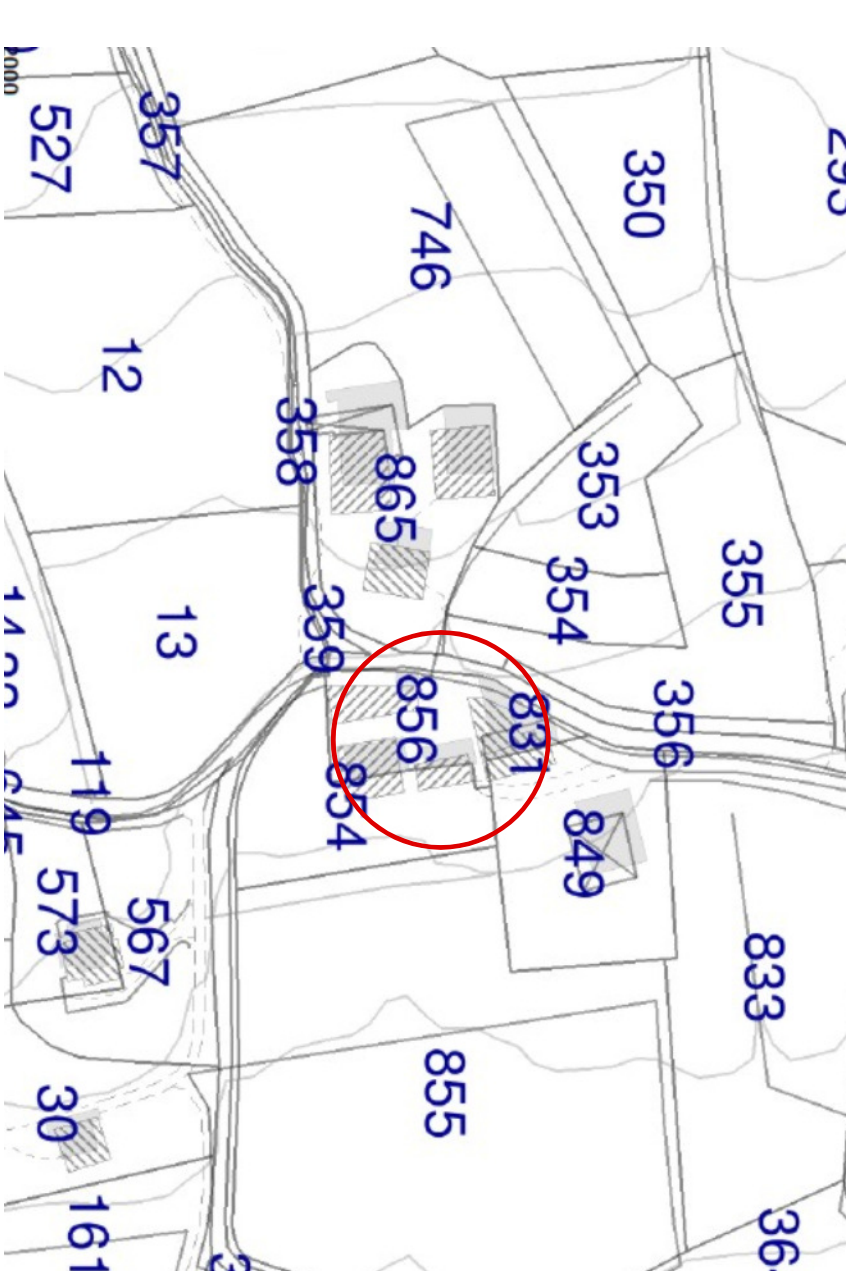

estratto catastale - scala 1:2000

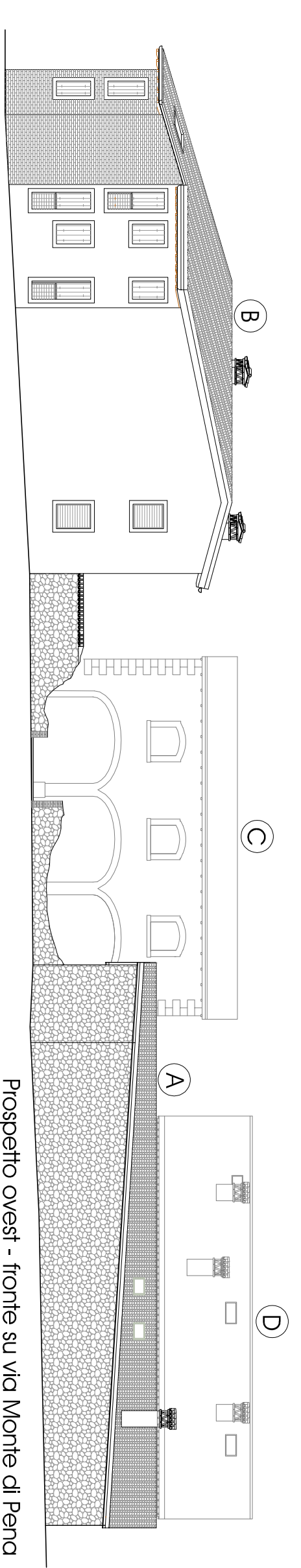

Prospetto ovest - fronte su via Monte di Penna stato approvato scala 1:200

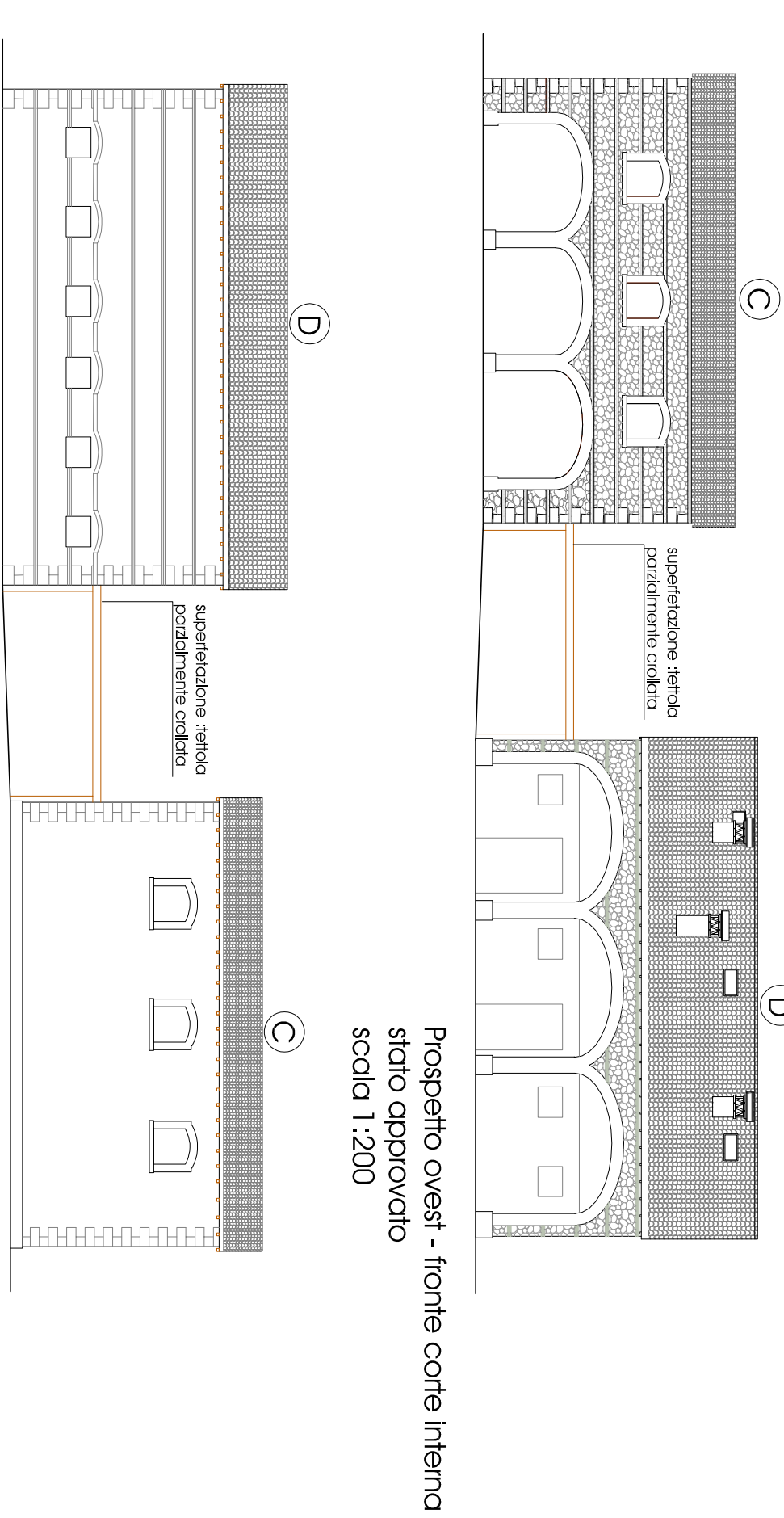

Prospetto ovest - fronte corte interna stato approvato scala 1:200



Prospetto est stato approvato scala 1:200

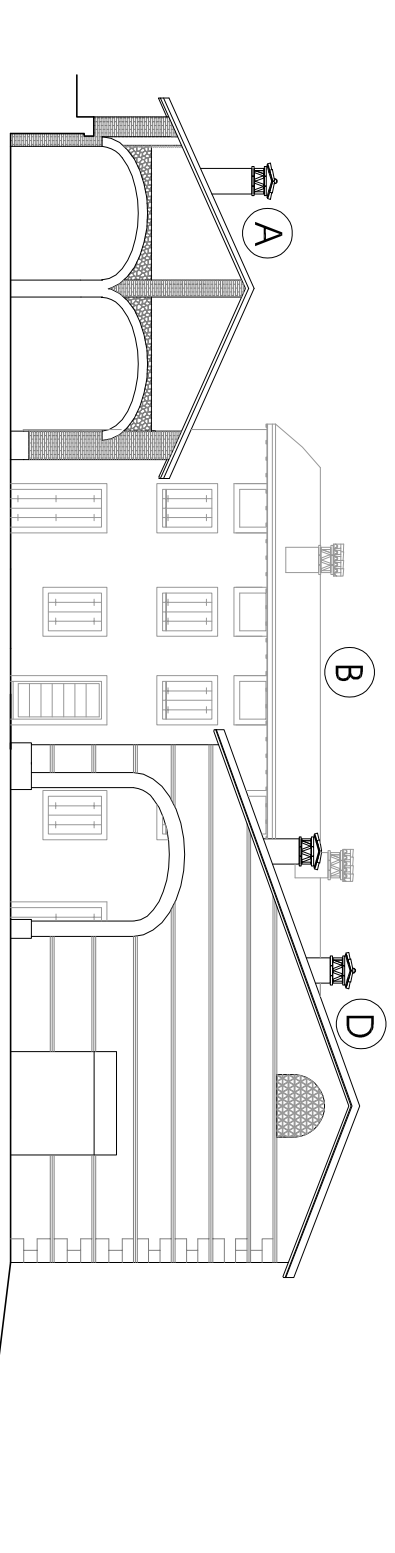

Prospetto sud stato approvato scala 1:200

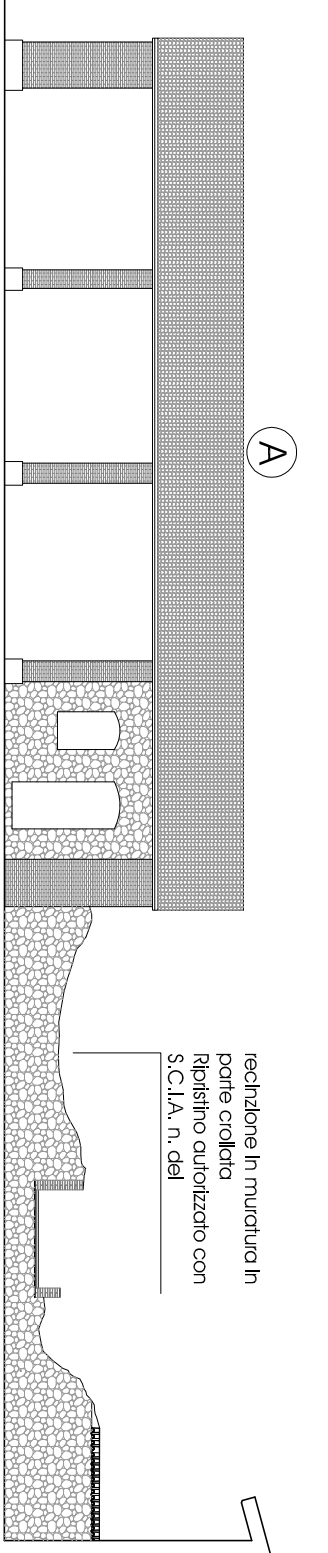

Prospetto est - lato corte interna stato approvato scala 1:200



Aerofotogrammetrico